

Technisches Datenblatt

Endstück, für Leitungsführungskanal Typ LKM 60100

Art.-Nr. 6248306

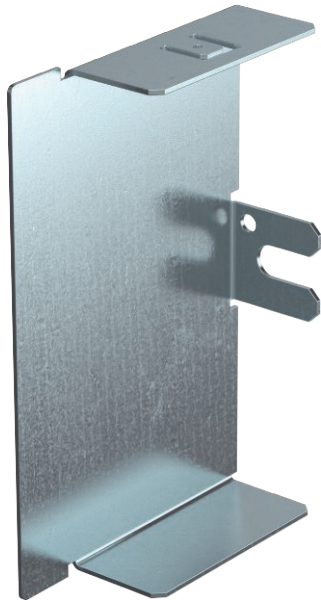

Endstück zum Verschließen der LKM-Kanäle.



| | |
|-----------|--------------|
| St | Stahl |
| FS | bandverzinkt |

Produktbeschreibung

Stammdaten

| | |
|--------------------------|-----------------|
| Art.-Nr. | 6248306 |
| Typ | LKM E60100FS |
| Bezeichnung 1 | Endstück |
| Dimension | 60x100mm |
| Werkstoff | Stahl |
| Werkstoff Kürzel | St |
| Oberfläche | bandverzinkt |
| Oberfläche nach DIN | DIN EN 10346 |
| Oberfläche Kürzel | FS |
| Kleinste VK-Einheit (VG) | 10 Stück |
| Gewicht | 6,20 kg/100 St. |

Technische Daten

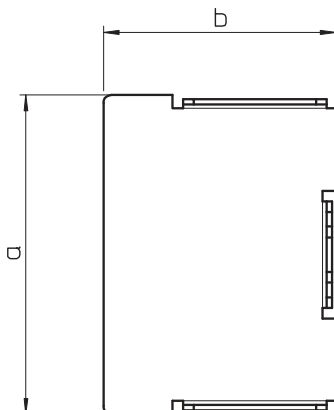

| | |
|------------------------------|-------------------------------------|
| Länge | 21,00 mm |
| Breite | 100,00 mm |
| Höhe | 64,00 mm |
| Maß a | 100,00 mm |
| Maß b | 64,00 mm |
| Ausführung | links/rechts |
| Befestigungsart | aufraubar |
| für Kanal-Abmessung | 60 x 100 |
| Geeignet für Funktionserhalt | <input checked="" type="checkbox"/> |
| Halogenfrei | <input checked="" type="checkbox"/> |
| Kanalhöhe | 64,00 mm |
| Kanalhöhe | 64,00 mm |
| Schutzfolie | <input type="checkbox"/> |
| Systemgröße | 60x100 |