

Technisches Datenblatt

Blindabdeckung, 1 Modul

Art.-Nr. 6117406



Blindabdeckung als Verschluss von Leerfeldern für ein Gerät (1 Modul).

Zur Installation in Geräteeinbaukanälen Rapid 45, Geräteeinbaukanälen Rapid 80, Installationssäulen und Unterflur-Systemen.



Stammdaten

Art.-Nr.	6117406
Typ	ADP-B RW1
Bezeichnung 1	Blinddeckel 1/1 Modul
Dimension	45x45mm
Farbe	reinweiß
RAL-Nummer	9010
Kleinste VK-Einheit (VG)	10 Stück
Gewicht	0,80 kg/100 St.

Technische Daten

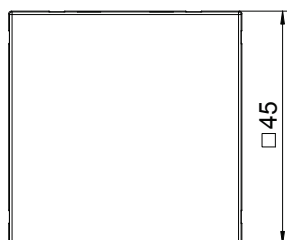
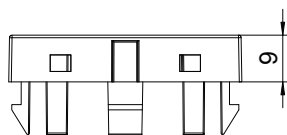

Breite	45,00 mm
Höhe	45,00 mm
Tiefe	9,00 mm
Anzahl der Einheiten	0
Anzahl der Einheiten horizontal	0
Anzahl der Einheiten vertikal	0
Ausführung der Oberfläche	matt
Befestigungsart	Klemmbefestigung
Flächenbündige Ausführung	<input checked="" type="checkbox"/>
Geeignet für Einbauinstallation	<input type="checkbox"/>
Geeignet für Geräteeinbaukanal	<input checked="" type="checkbox"/>
Geeignet für Unterflurkanaldose	<input type="checkbox"/>
Geeignet für Unterputz-Installation	<input type="checkbox"/>
Halogenfrei	<input type="checkbox"/>
Klappdeckel	<input type="checkbox"/>
Montagerichtung	horizontal
Schutzart	sonstige
Textfeld/Beschriftungsfeld	<input type="checkbox"/>
Transparent	<input type="checkbox"/>